

SURESTE  
"gomeró"

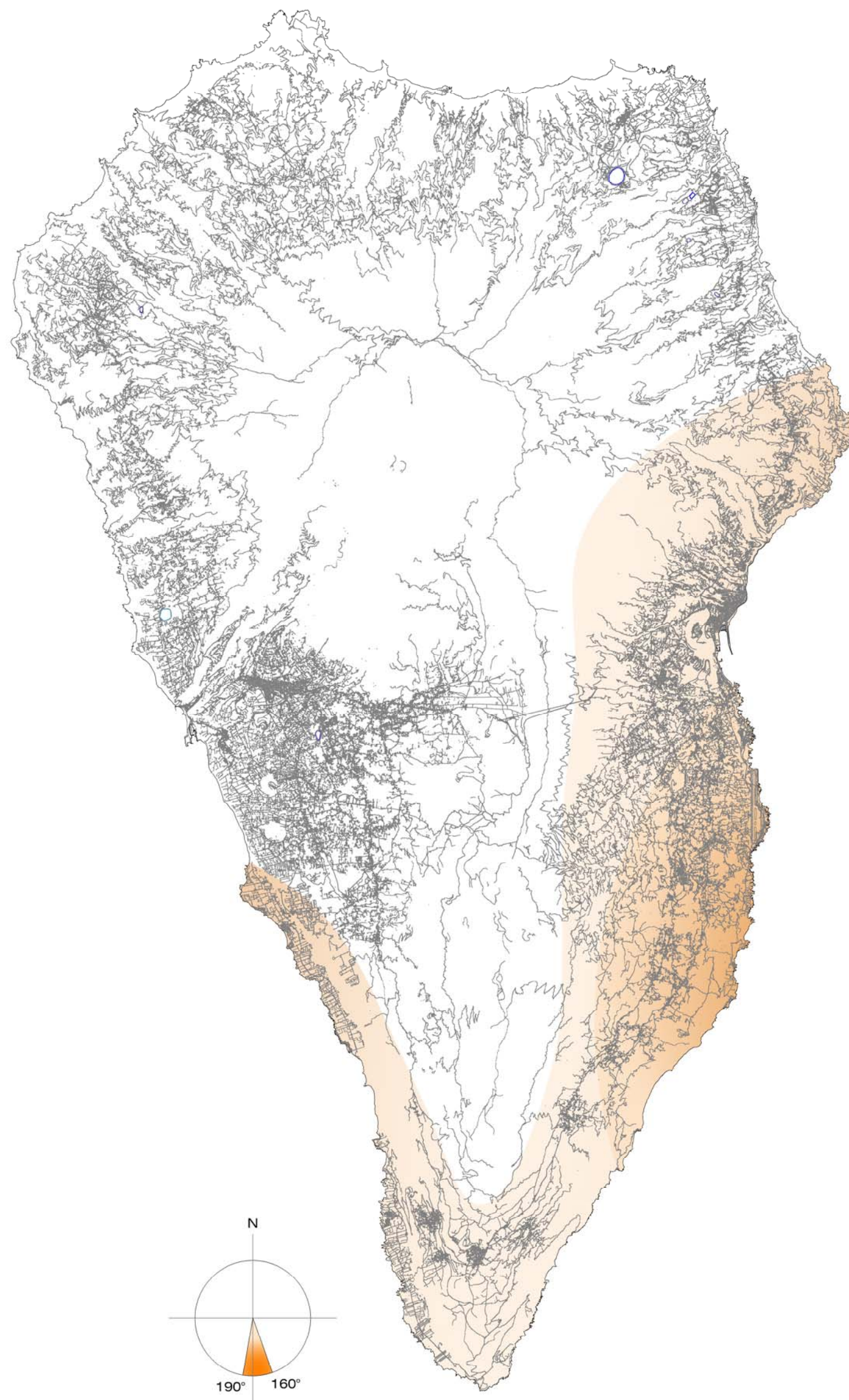

SUR  
"herreño"

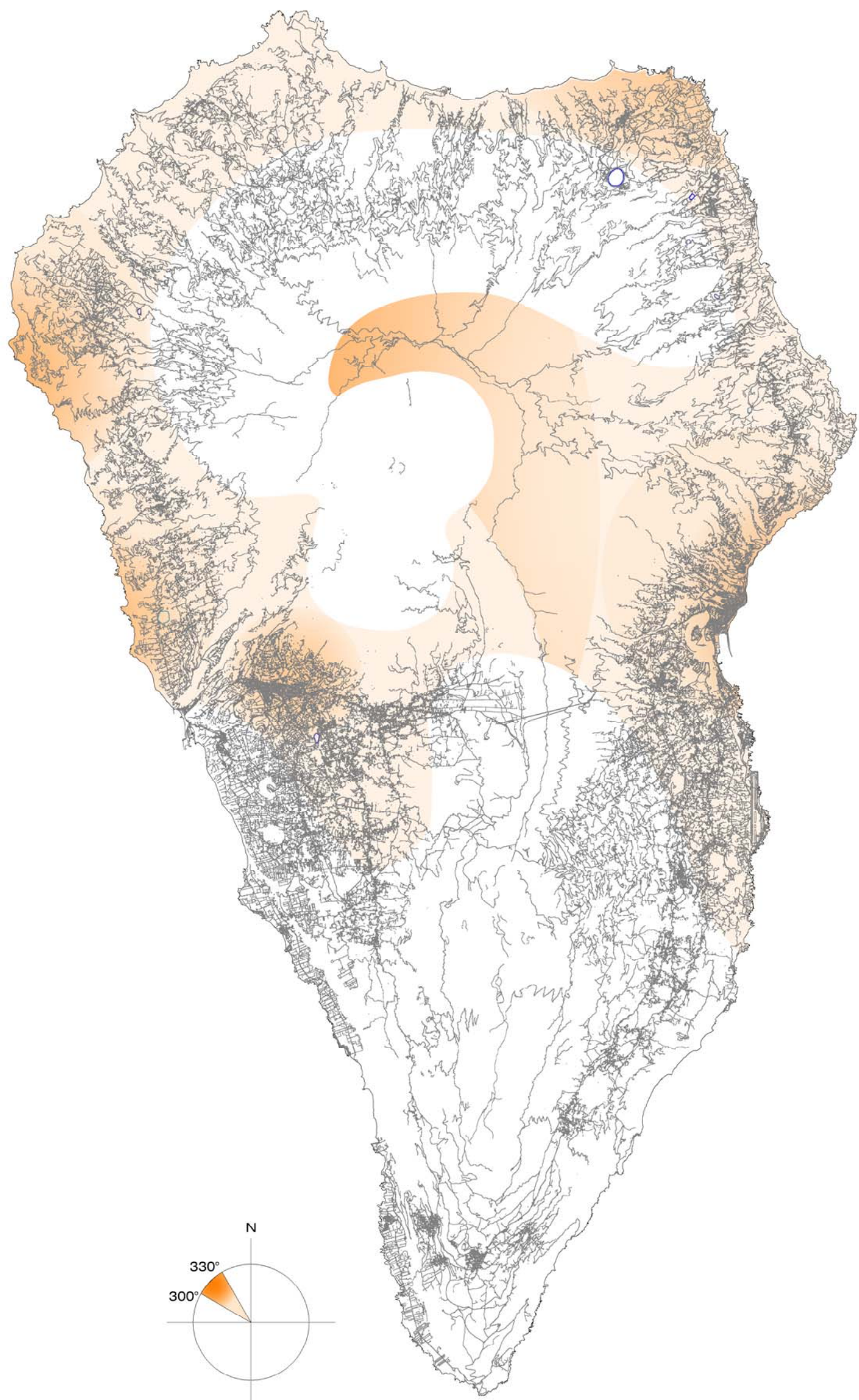

NOROESTE  
"caldereto o tjarafero"

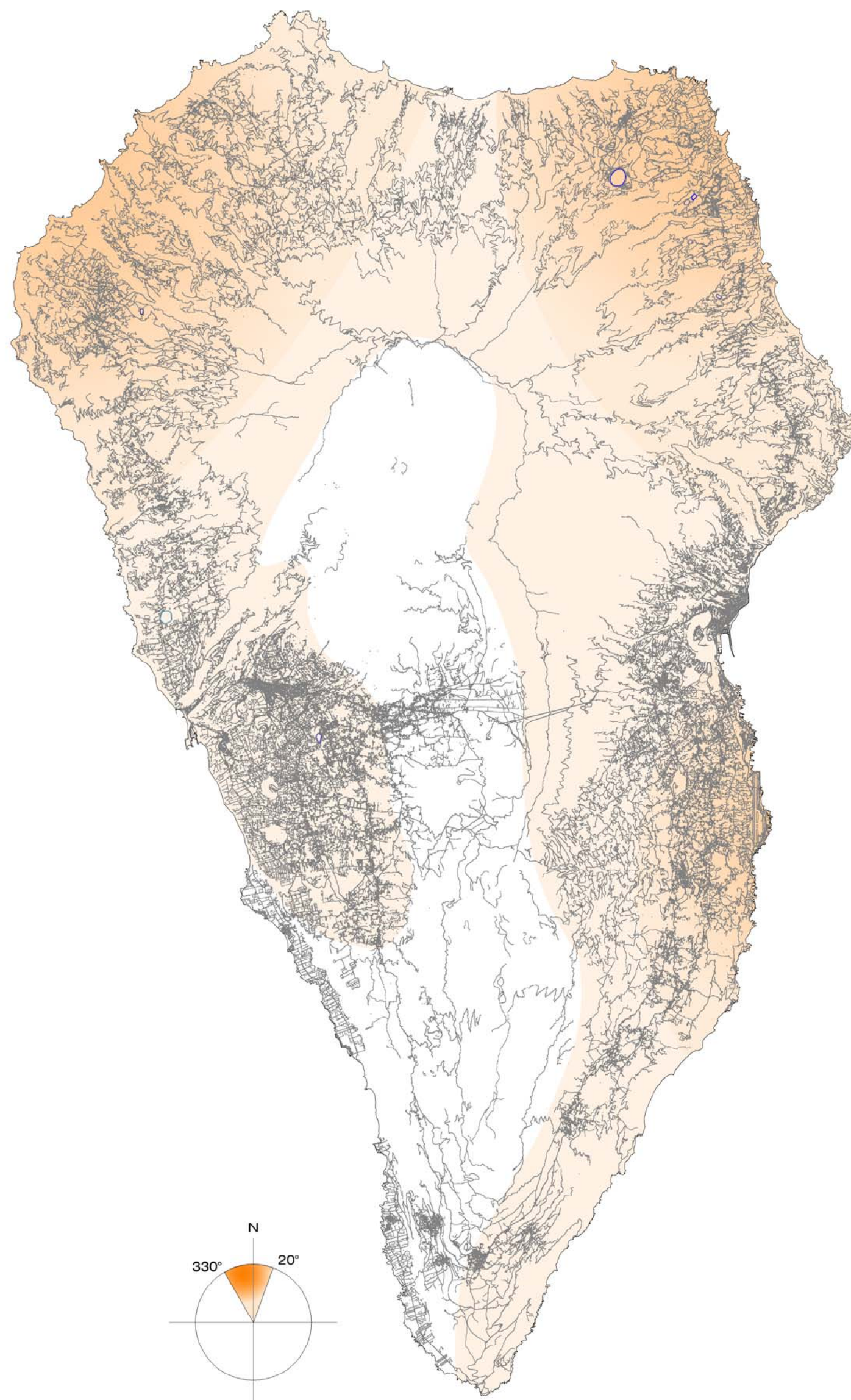

NORTE

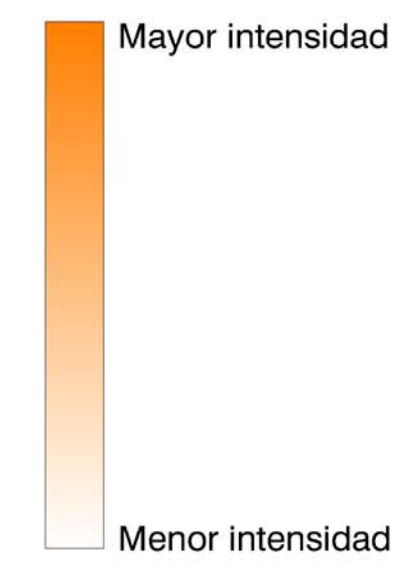

DIRECTOR  
EQUIPO REDACTOR  
FÉLIX RODRÍGUEZ  
DE LA CRUZ  
arquitecto



CABILDO DE LA PALMA

PLAN TERRITORIAL ESPECIAL  
DE PREVENCIÓN DE RIESGOS  
ISLA DE LA PALMA

IDENTIFICACIÓN DEL RIESGO  
TEMPORALES DE VIENTO  
SITUACIONES METEOROLÓGICAS

JUN 2016

1 : 150.000

d.7.1.2

AVANCE

plan territorial especial PTE-1  
diagnóstico